

Jetzt kostenlos Ihr Unternehmen registrieren!

Willkommen auf dem Netzwerkportal der Wirtschaftsregion Steinburg

Unternehmensregistrierung schnell und einfach!

Unsere Wirtschaftsstrategie „Steinburg: Heimat.Innovation.Energie“

IZ vernetzt ist eine Initiative des Kreises Steinburg zur digitalen unkomplizierten Vernetzung regionaler Unternehmen.

Die Realisierung dieser Website basiert auf der Wirtschaftsstrategie „Steinburg: Heimat.Innovation.Energie“ des Kreises Steinburg, die die Kreispolitik mit Unterstützung regionaler Experten angefertigt hat. Ziel der Wirtschaftsstrategie ist die positive Entwicklung der Steinburger Wirtschaft sowie die Nutzung bzw. Unterstützung der vorhandenen Wirtschaftspotentiale und Wertschöpfungsketten.

Kurze Wege, Beratung / Service vor Ort, geringerer Ressourcenverbrauch im Sinne des Klimaschutzes, eine Stärkung der regionalen Betriebe im Wettbewerb, Technologietransfer und -erhalt in der Region sind nur einige Argumente, die zur

Entstehung dieses gebündelten Unternehmensregisters führten.

Das Unternehmensregister des Kreises Steinburg bietet Ihnen schnelle übersichtliche und kategorisierte Darstellung Ihres Unternehmens mit Ihren Leistungen / Ihrer Produktvielfalt sowie Ihrem Standort auf der dazugehörigen Karte, Möglichkeiten für Unternehmen, sich mit Ihnen zur Synergienutzung zu vernetzen und / oder Ihre Anliegen regional direkt bei Ihnen zu platzieren, bessere Sichtbarkeit Ihres Unternehmens bei Endverbrauchern – auch ohne eigene Website und eine Stärkung Ihres Bekanntheitsgrades und Ihrer Reichweite.

Eine detaillierte Anleitung dazu finden Sie auf den folgenden Seiten

Um sich zu registrieren, einfach diesem Link folgen:

<https://www.steinburg-portal.de/unternehmensregister/registrieren>

Sie können hier mit wenigen Klicks einen Unternehmenseintrag vornehmen. Folgen Sie dazu einfach den einzelnen Schritten unserer Anleitung.

Klicken Sie für den Start des Registrierungsvorgangs bitte auf die Schaltfläche „Unternehmen registrieren“.

Es öffnet sich ein Eingabe-Formular (unten abgebildet). Dieses füllen Sie bitte aus. Wählen Sie dazu zunächst eine Anrede aus und geben Namen und Vornamen ein.

Hinweis: Grundsätzlich sind die mit einem roten Stern markierten Eingabefelder Pflichtfelder, die ausgefüllt werden müssen.

Scrollen Sie nun weiter nach unten und Sie gelangen zum zweiten Teil des Formulars.

Hier geben Sie Ihre Firmendaten ein. In der Zeile „Zusatz“ können Sie genauer spezifizieren, welches Handwerk oder welche Dienstleistung Sie anbieten. Sind alle Pflichtfelder ausgefüllt, scrollen weiter nach unten, um zum Formularabschnitt 3 zu gelangen.

KREIS  STEINBURG Unternehmen Aktuelles Hilfe/FAQ Kontakt UNTERNEHMEN REGISTRIEREN SUCHEN

Zugang zur Pflege der Daten

BENUTZERNAME (E-MAIL) *

Die E-Mail-Adresse wird als Benutzername verwendet

PASSWORT *

Passwort muss mindestens 8 Zeichen haben und Groß-/Kleinbuchstaben eine Zahl und ein Sonderzeichen.

PASSWORT WIEDERHOLEN *

Mit dem Absenden der Registrierung erkläre ich mich mit den [Datenschutzhinweisen](#) einverstanden. *

WEITER

Hier geben Sie Ihre E-Mail-Adresse ein und legen ein Passwort fest.

Wichtig: Die hier hinterlegte E-Mail sowie Ihr Passwort sind künftig wichtig, um Ihren Beitrag jederzeit verändern oder bearbeiten zu können. Bitte speichern Sie sich diese Daten gut ab!

Nachdem Sie Ihre E-Mail-Adresse und Passwort eingegeben haben, klicken Sie auf „Weiter“. Das System leitet Sie automatisch weiter und bittet sie Ihre Angaben zu überprüfen. Dort klicken Sie auf „Registrierung absenden“ um Ihre Daten zu bestätigen.

KREIS  STEINBURG Unternehmen Aktuelles Hilfe/FAQ Kontakt UNTERNEHMEN REGISTRIEREN SUCHEN

Unternehmen eintragen

Bitte prüfen Sie ihre Angaben.

Angaben zur Kontaktperson		Angaben zur Firma	
Ansprechpartner	Anleitungsaccount Netzwerkstatt	Firmenname	Anleitungsaccount Netzwerkstatt
Telefon	012342040	Straße/Nr.	An der Schiffbrücke 2
E-Mail	info@die-netzwerkstatt.de	Standort	24768 Rendsburg
Datenschutzhinweis	<input checked="" type="checkbox"/> bestätigt		

Angaben zu Ihrem Zugang	
Benutzername (E-Mail)	info@die-netzwerkstatt.de
Passwort	Anleitungsaccount_NWS1

ZURÜCK **REGISTRIERUNG ABSENDEN**

Danach wird Ihnen Ihre erfolgreiche Registrierung wird bestätigt. Im Anschluss erhalten Sie folgende E-Mail an die angegebene E-Mail-Adresse:

Hallo Anleitungsaccount Netzwerkstatt,

Vielen Dank für ihre Registrierung beim "i3.unternehmenskatalog-steinburg" und dem damit verbundenen Interesse an der Unternehmensdatenbank.

Bitte klicken Sie auf den nachfolgenden Link, um ihre Registrierung abzuschließen:

[E-Mail-Adresse bestätigen](#)

Sollte der Link nicht funktionieren, kopieren Sie diesen Link in die Adresszeile ihres Browsers:

https://i3.unternehmenskatalog-steinburg.rd.die-netzwerkstatt.de/unternehmensregister/registrieren?tx_nwsregionalmap_pi2%5Baction%5D=register&tx_nwsregionalmap_pi2%5Bcontroller%5D=Customer&tx_nwsregionalmap_pi2%5Btoken%5D=078307110facf588ab154da84a19fdc3c2d81eb1&tx_nwsregionalmap_pi2%5Btype%5D=company&cHash=40eef81f68b352442350d76448cd7f9

die NetzWerkstatt 2022

Klicken Sie nun auf die Schaltfläche „E-Mail-Adresse bestätigen“.
Ihr Browser öffnet nun folgende Seite:

Klicken Sie nun auf die Schaltfläche „Unternehmen eintragen“.
Der Klick führt Sie zur Eingabemaske für das Portal:

Geben Sie hier die hinterlegte E-Mail-Adresse als Benutzernamen ein und tippen Sie Ihr Passwort in die Zeile, klicken Sie dann auf „anmelden“. Das System führt Sie auf die Administrationsseite, auf der Sie Ihren Eintrag pflegen und verwalten können.

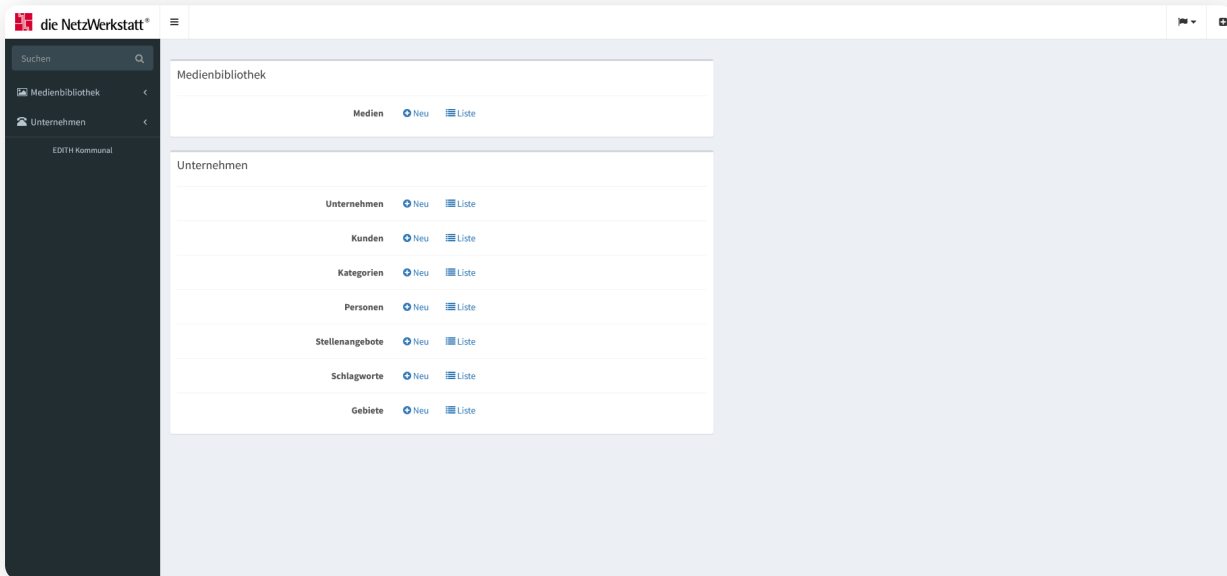

Nun können Sie Ihren eigentlichen Unternehmenseintrag vornehmen. Klicken Sie dazu auf die Schaltfläche „Unternehmen“ im linken Menü und dann das Symbol „Neu“.

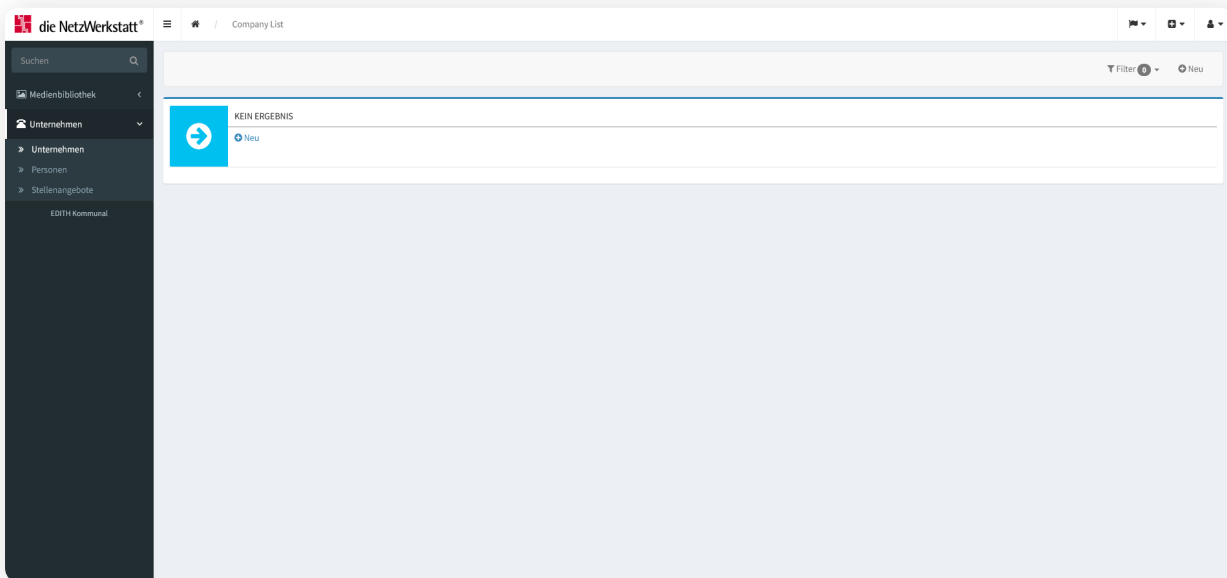

In diesem Schritt gelangen Sie zur Eingabemaske, in der Sie den Unternehmenseintrag gestalten können.

Geben Sie nun in der Eingabemaske den Namen Ihres Unternehmens und einen kurzen Text, der Ihr Unternehmen zusammenfassend beschreibt ein. Fügen Sie nun Ihr Firmenlogo hinzu, indem Sie über die Schaltfläche „neu“ ein Bild aus Ihrem Dateienverzeichnis hochladen. Fügen Sie nun auf dieselbe Weise ein Bild Ihres Unternehmens hinzu.

Hinweis: Achten Sie darauf, nur Bilddateien der Typen gif, jpg oder png hochzuladen. Zudem kann nur ein einzelnes Logo hochgeladen werden.

Beim Klick auf die Eingabezeile „Branchen“ werden Ihnen Branchen vorgeschlagen, aus denen Sie die auswählen, die zu Ihrem Unternehmen passen.

In der Eingabezeile "Schlagworte" können Sie Stichwörter eintragen, die in der Suche nach Ihrem Unternehmen berücksichtigt werden. Speichern Sie Ihren bisherigen Eintrag mit der Schaltfläche „Hinzufügen“. Sie gelangen nun in die Eingabemaske „Kontaktinformationen“.

Nehmen Sie hier die für Sie relevanten Eintragungen vor und speichern Sie durch Klick auf die Schaltfläche „Hinzufügen“. Sie gelangen nun automatisch in die Eingabemaske „Ortsspezifische Daten“.

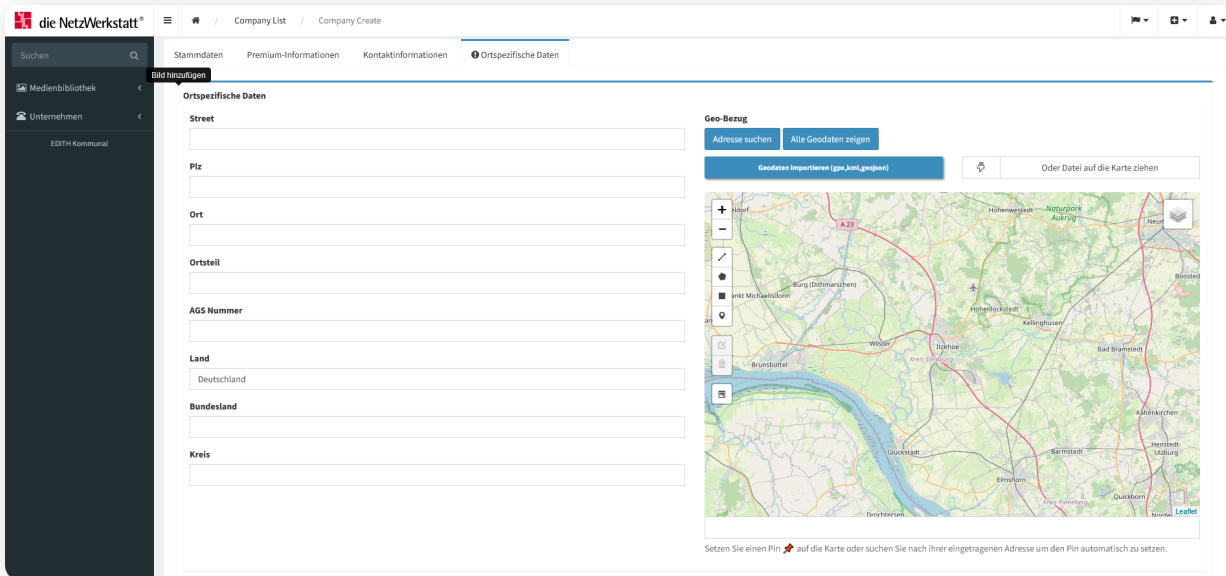

Fügen Sie nun die vollständigen Adressinformationen ein und klicken Sie oberhalb der Kartendarstellung auf die Schaltfläche „Adresse suchen“. Ihr Geo-Eintrag wird dann in die Karte übertragen.

Drücken Sie als letzten Schritt die Schaltfläche „Hinzufügen“. Ihr Unternehmenseintrag wird dann gespeichert und nach der Prüfung durch den Administrator freigeschaltet.

Sie können sich nach der Freischaltung immer wieder am Administrations-Backend anmelden, um Änderungen vorzunehmen oder weitere Firmeneinträge zu platzieren.

Willkommen auf dem Netzwerkportal der Wirtschaftsregion Steinburg!

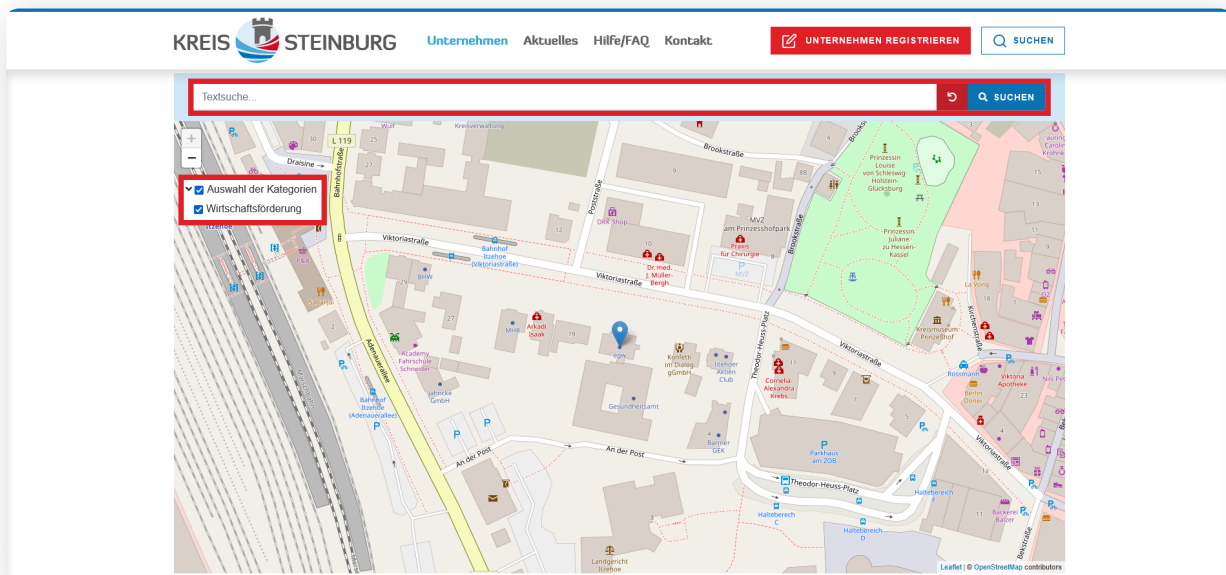

Am Ende der Registrierung können Sie im Portal den Eintrag Ihres Unternehmens aufrufen. Um nun Ihren Unternehmensbeitrag auf der Karte wieder zu finden, können Sie mithilfe der Kategorien (links) die Ergebnisse Filtern oder benutzen die Textsuche (oben).

Die Kategorien lassen sich mithilfe der Pfeile ein- und ausklappen. Zudem können sie mithilfe des blauen Häkchens ein- oder ausgeblendet werden.

Entwicklungsgesellschaft Westholstein mbH

[Übersicht](#) [Angebote](#) [Ansprechpartner](#)

Wirtschaftsförderung

Entwicklungsgesellschaft Westholstein mbH

Wirtschaftsförderung

Viktoriastraße 17, 25524 Itzehoe

Wirtschaftsförderung für die Kreise Steinburg und Dithmarschen

Text Beschreibung

Navigation

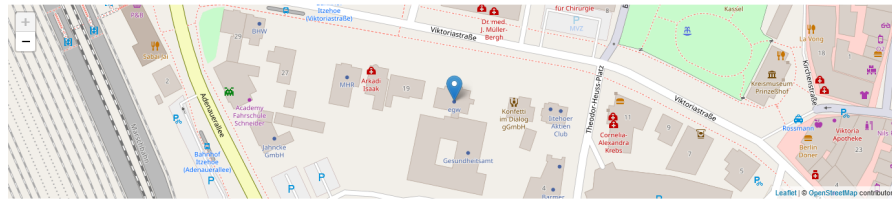

ZURÜCK ZUR AUSWAHL

[Infos](#) [Postadresse](#)

	Öffnungszeiten
	+49-4821-403028-0
	+49-4821-403028-9
	steinburg[at]eg-westholstein.de
	www.eg-westholstein.de

Die Detailseite Ihres Unternehmens sollte nun in etwa so aussehen wie hier abgebildet. Ihren Unternehmenseintrag können Sie nach der redaktionellen Freischaltung auf der Umgebungskarte finden.

Diese finden sie hier:

<https://www.steinburg-portal.de/unternehmensregister>

Kreis Steinburg - Der Landrat

Viktoriastraße 16-18
25524 Itzehoe

Tel. 04821/69 0 (Zentrale)

Fax 04821/69 356

E-Mail info@steinburg.de

DE-Mail

info@steinburg.sh-kommunen.de-mail.de